Escola Arrels it

3r ESO
Curs 20-21

20 d'octubre de 2020

CONTINGUTS

1. PRESENTACIÓ
2. SITUACIÓ ACTUAL
3. TRETS PROPIS 3r ESO
   - *L'acció tutorial.*
   - *Organització de 3r.*
   - *Aspectes a tenir en compte*

1. NORMATIVES (recordatori)
2. PROJECTES amb continuïtat
3. CONTACTE amb les famílies
4. CIRCULAR- Full de nivell
5. LEMA & COMIAT

2. SITUACIÓ ACTUAL

Davant la situació que estem vivint (COVID):

COSES QUE ESTAN FUNCIONANT	COSES QUE CAL INSISTIR
- Entrades i sortides - Ventilació aules - Neteja taules aules diferents a la pròpia - Pla actuació al dia a dia	- Patis - Ús correcte de mascaretes - Contacte físic - Aforament lavabos (comportament dintre)

2. SITUACIÓ ACTUAL

TOT EL GRUP CONFINAT	ALUMNES CONCRETS EN QUARANTENA
- Seguiment de l'horari normal ONLINE (classes/consulta) - Classroom - Control "assistència"	- De la mateixa manera que quan estan malalts per qualsevol motiu - Cada professor contacta amb l'alumne - Classroom - Consulta agenda virtual i companys

3. TRETS PROPIS 3rESO

- Trets propis d'aquest curs:

El moment que estem vivint demanda responsabilitat i exigència

- **Actituds** a impulsar:

  Responsabilitat, autonomia, respecte, entendre que hi ha límits, i per tant saber respectar aquests límits, estudi constant (no només el dia abans dels controls).

- **Equilibri** entre temps d'estudi i temps d'oci. Moment vital complex: adolescència.

- Importància de les **relacions**, del grup i de les amistats.
  L'equilibri entre la pressió de grup i dels amics i la recerca de la pròpia identitat.

TRETS PROPIS 3rESO

- Importància d'aquest curs.: **Última** etapa.
  Camí cap el Graduat de l'ESO.

(la **mitjana** de 1º, 2º i 3r ESO és important pels estudis posteriors)

- **Amb una organització** que ens pot ajudar:
  - Agenda virtual de classe
  - Classroom

- **Acompanyament** des de la tutoria, en estreta relació amb la família:

  És una tasca feta en equip. (tutor/ pares)

  - Agenda / plataforma Educamos: eines de comunicació família - escola

Programa d'Acció Tutorial

- **Objectiu principal:**

Acompanyar el procés maduratiu integral, des de l'àmbit escolar, mitjançant la tutoria grupal i el diàleg personal.

- **1 h setmanal de tutoria grupal:**
  - Revisió oral de l'agenda virtual.
  - Seguiment notes.
  - Qüestions funcionament general de l'aula.
  - Temes específics d'acció tutorial que ajuden a fer procés.
  - Delegats i càrrecs (classe, pastoral, Arrels+ECO, agenda virtual)
  - Inici d'orientació d'estudis posteriors- escollir les optatives específiques :
    - Tres blocs (Bio/Info/Llatí) (FQ/Economia/Música) (Tecno/Francès/Info)

- **Entrevistes amb pares (/ i alumnes).**

Programa d'acció tutorial

- Els delegats treballen conjuntament amb les tutores per tal d´aconseguir els objectius marcats:

ACADÈMICAMENT	*Esperen:*	+ APROVAR + BONES NOTES + FUTUR
	Volen donar:	+ 100% - EL MILLOR D´ELLS i ELLES + ESTUDIAR (molt / més) + ATENDRE A CLASSE
EN RELACIÓ AL GRUP	*Esperen:*	+ Poder ESCOLTAR a classe + RESPECTE + AJUDAR
	Volen donar:	+ RESPECTE + AJUDA + SILENCI / Autocontrol

Organització de 3r

Lliurament dels informes

Lliurament d' Informes	Avaluació Inicial	26 d'octubre
	1a Avaluació	21 de desembre
	2a Avaluació	23 de març
	3a Avaluació	11 de juny
	Avaluació final	16 de juny 15 h
	Avaluació extraordinària	25 de juny 9 h

Aspectes generals a tenir en compte

- Puntualitat!
- Justificació absència – retard: agenda/telèfon/Educamos.
- Material necessari (llibres, auriculars,...)
- Esmorzar: important!
- ⚠ Trastorns alimentaris.
- Control ús de noves tecnologies a casa.

STOP ??? a mòbils, càmeres, altaveus..

4. NORMATIVES: Ús del Mòbil

- **NO** es pot fer servir el mòbil:
- A l'escola, excepte si el professor/a ho autoritza expressament.
- El mòbil ha d'estar guardat i silenciat.

En cas d' ús inadequat:

- L'alumne/a apagarà el mòbil, el col·locarà dins d'un sobre amb el seu nom i el portarà a secretaria.
- Els pares/tutors hauran de venir a recollir-lo a partir de les cinc de la tarda fins a un quart de set (els divendres només fins a un quart de sis).
- En cas de no poder venir, prèvia autorització, es podrà recollir l'endemà a les vuit del matí.

4. NORMATIVES: Chromebook

RECORDEM ALGUNES NORMES

1. Es tracta d'un **ordinador personal** i no s'ha de deixar a altres persones.
2. En cas que un alumne faci malbé l'ordinador d'un company o companya, la família de l'alumne, que feia un mal ús de l'ordinador, haurà de pagar les despeses que suposa la reparació.
3. A l'Escola, els ordinadors són **d'ús exclusivament acadèmic**, i per tant, no es pot escoltar música, veure fotos, entrar a portals no educatius, xatejar, fer descàrregues…
4. L'ordinador ha de venir **SEMPRE amb la bateria carregada de casa**.

Recordeu el document signat l'any passat.

5. PROJECTES AMB CONTINUÏTAT

PLA D'IMPULS A LA LECTURA (ILEC)

- **Projecte ILEC-ESO: mitja hora diària d'activitats per fomentar el gust per la lectura.**
- **Formació constant del professorat.**
- **"Legiland"**: plataforma digital que promou el gust per la lectura i millora la comprensió lectora. https://www.legiland.cat/
- Biblioteca escolar Arrels - sense servei de préstec

EMBOLCALL SOSTENIBLE

+ Reduir els residus d'envasos i embalatges generats en els esmorzars (paper d'alumini).
+ Sensibilitzar sobre el seu ús.

6. CONTACTE amb les FAMÍLIES

HORARI ENTREVISTES	@
Montse Soler: Dimecres 11:20 a 12:20	solerm@escola-arrels.cat
Elena Quinteiro: Dilluns 15 a 16	quinteiroe@escola-arrels.cat
Marta Feliu: Dimarts 9 a 10	felium@escola-arrel.cat

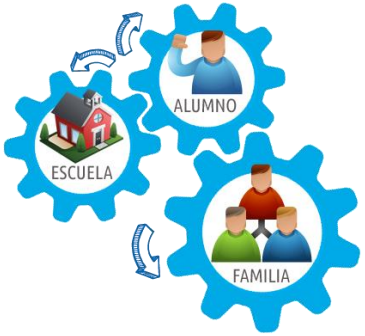

7. CIRCULAR 21/10/2020

FULL DE NIVELL

1. HORARIS DE GRUP (habitual i confinament de grup)
2. EQUIP DOCENT
3. RELACIÓ AMB LES FAMÍLIES (horari entrevistes i correu electrònic)
4. LLIURAMENT INFORMES
5. CALENDARI

"#SALALAVIDA"
3r ESO

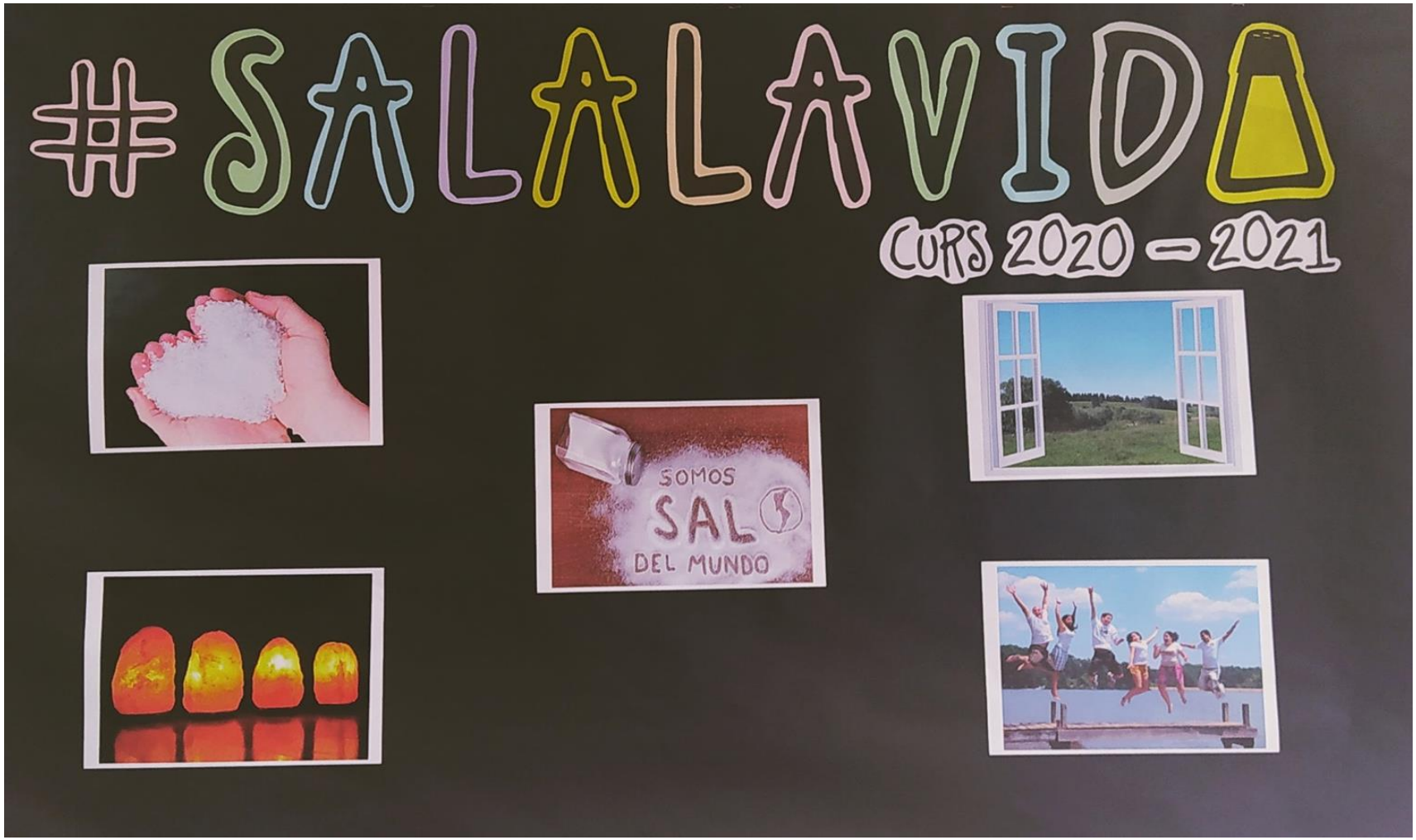

BON CURS 2020-21
A TOTHOM!